

COBAguard

Película de protección autoadhesiva, para pavimento duro o moqueta

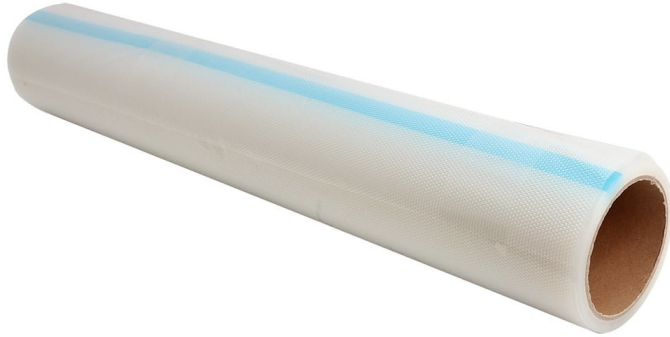

- Película de protección adaptable a todo tipo de pavimentos, concebida para mostrar viviendas y mantener los suelos limpios.
- La película ya viene del revés en la bobina para una instalación más rápida.
- Puede instalarse a mano en habitaciones pequeñas o escaleras; es recomendable utilizar el aplicador para superficies de mayores dimensiones.
- No deja marcas ni residuos, no hay que limpiar después de usar.
- Película de protección autoadhesiva de polietileno.
- Puede personalizarse con logos corporativos.



Componentes

Numero de parte	Dimensiones	Color	Peso (kg)
CGC00006	1,2 m x 100 m	Claro	12
CGH00006	1,2 m x 100 m	Claro	8
CGC00005	0,6 m x 100 m	Claro	4.9
CGH00005	0,6 m x 100 m	Claro	4
CGC00004	1,2 m x 50 m	Claro	5.2
CGH00004	1,2 m x 50 m	Claro	6
CGC00003	0,6 m x 50 m	Claro	2.75
CGH00003	0,6 m x 50 m	Claro	2
CGC00002	1,2 m x 25 m	Claro	2.65
CGH00002	1,2 m x 25 m	Claro	2

Especificación técnica

Material	Película de polietileno (LDPE y LLDPE)
Acabado de la superficie	Superficie lisa
Altura del producto	50 / 90 μ (mic)
Max. Temperatura de funcionamiento	+60°C
Resistencia ambiental	Indicados para zonas interiores secas
Aplicaciones típicas	Protección temporal de moqueta y pavimentos duros
Almacenaje y aplicación	Este producto no puede exponerse a la luz directa del sol ni a temperaturas ni humedad extremas.

Numero de parte	Dimensiones	Color	Peso (kg)
CGH00001	0,6 m x 25 m	Claro	1
CGC00001	0,6 m x 25 m	Claro	1.5

Debe guardarse en posición vertical y dentro del embalaje original. Se recomienda colocar la película en el pavimento en un período no superior de tres meses a partir de la fecha de entrega. La película deberá retirarse del pavimento en un período no superior a 30 días a partir de la fecha de colocación. La superficie donde se aplicará la película deberá prepararse adecuadamente. El sustrato debe estar limpio y exento de residuos (como polvo y aceites), para que el material se adhiera correctamente. No presione el material durante la aplicación, ya que se podrían levantar los extremos del producto. Si desea aplicar este producto en una superficie tratada con aceite de mecanizado, desengrase primero la superficie. Cualquier residuo podría contaminar la superficie o el adhesivo.

Fuerza de adherencia	1-2 kg / 50 mm
Resistencia a la tracción	≥45 N/mm
Elongación	≥300 %
Temperatura	Las bajas temperaturas podrían menguar la potencia adhesiva. La colocación de la película debería llevarse a cabo a temperatura ambiente (entre +10 °C y +30 °C).

Contacte con nosotros | Visitas a su establecimiento y muestras gratuitas, póngase en contacto con nosotros hoy +49 (2161) 2945-0

www.coba.com/es/